

Usa sectională industrială cu sistem de rabatere PLAT

Descrierea construcției ușii sectionale

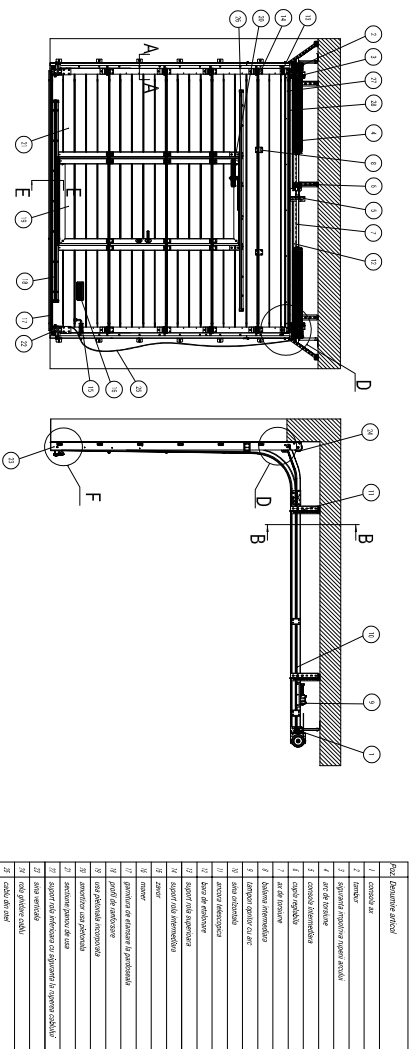

| | | |
|----|-----|-------------------------------------|
| 1 | Pod | Detaliere ancadru |
| 2 | 1 | Conturul |
| 3 | 2 | Înzorțire |
| 4 | 3 | Ștergător |
| 5 | 4 | Sistemul necesar montajului ancadru |
| 6 | 5 | Ștergător |
| 7 | 6 | Conturul |
| 8 | 7 | Ștergător |
| 9 | 8 | Ștergător |
| 10 | 9 | Ștergător |
| 11 | 10 | Ștergător |
| 12 | 11 | Ștergător |
| 13 | 12 | Ștergător |
| 14 | 13 | Ștergător |
| 15 | 14 | Ștergător |
| 16 | 15 | Ștergător |
| 17 | 16 | Ștergător |
| 18 | 17 | Ștergător |
| 19 | 18 | Ștergător |
| 20 | 19 | Ștergător |
| 21 | 20 | Ștergător |
| 22 | 21 | Ștergător |
| 23 | 22 | Ștergător |
| 24 | 23 | Ștergător |
| 25 | 24 | Ștergător |
| 26 | 25 | Ștergător |
| 27 | 26 | Ștergător |
| 28 | 27 | Ștergător |
| 29 | 28 | Ștergător |
| 30 | 29 | Ștergător |
| 31 | 30 | Ștergător |

Spațiile necesare pentru montaj

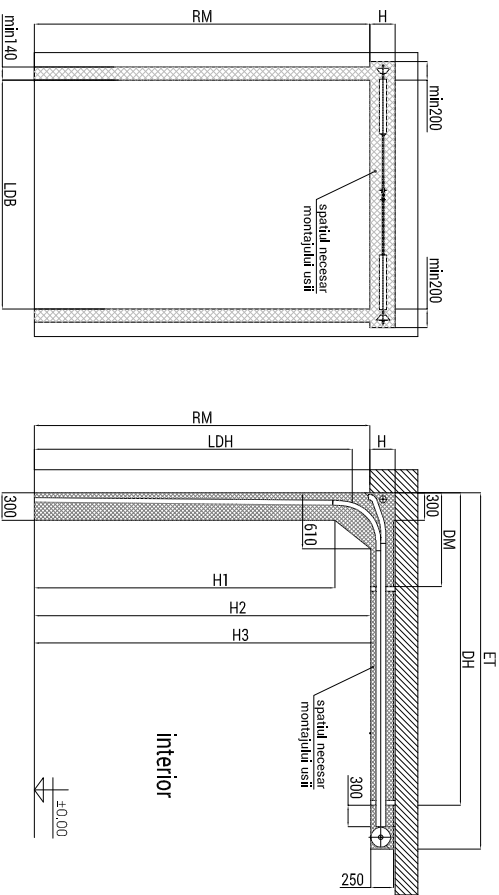

| Parametru | Denumire | Formula de calcul |
|---------------------|---|-------------------|
| H ₁ mm | înălțimea de bulandring | min 230 |
| LDH ₁ mm | înălțimea liberă de trecere | RM + 135 |
| ET ₁ mm | adâncimea de patrundere | RM + 980 |
| DH ₁ mm | ancoraj de țevan | RM + 255 |
| DM ₁ mm | ancoraj de țevan | 700 |
| H ₁ mm | înălțimea liberă a zonei verticale de călțare | RM + 335 |
| H ₃ mm | înălțimea liberă sub șina orizontală | RM + 455 |

| Înălțimea golului | Înălțimea minimă a zonei de acțiune a ușii H ₂ mm |
|-------------------------------------|--|
| pană la 3680 | RM + 5 |
| de la 3680 până la 5335 | RM + 15 |
| parametrul poate crește până la ... | RM + 65 |

A(5:1)

B(5:1)

D(10:1)

b) montajul șinei verticale pe perete din beton

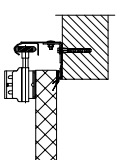

a) ancoraj pe placa de beton

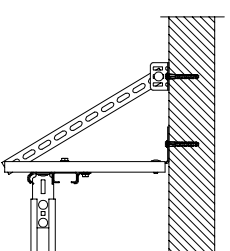

Detaliu de etansare pe bulandring

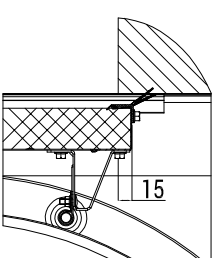

d) montajul șinei verticale pe structura metalică

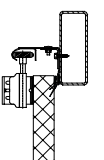

b) ancoraj pe structura metalică

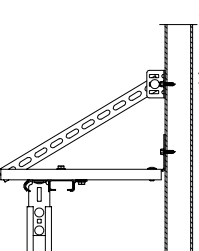

G-G(5:1)

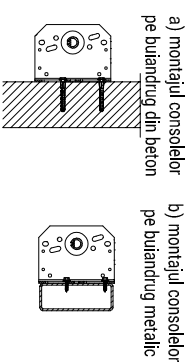

a) montajul consolelor pe bulandring din beton
b) montajul consolelor pe bulandring metalic

F(10:1)

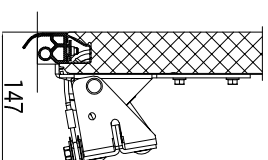

E(10:1)

Tipuri de praguri ale ușii pietonale

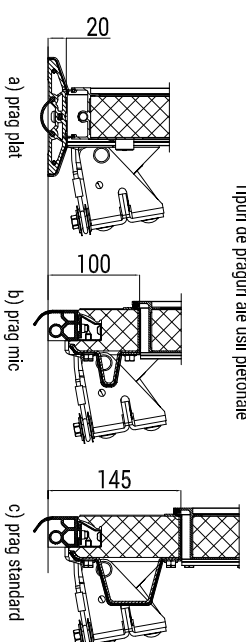

B(20:1)

